

Bebaute Fläche des Wohnhauses:

$14,21 \times 7,96 = \underline{113,11 \text{ m}^2}$ Wohnhaus

Bebaute Fläche der Garage:

$3,50 \times 8,00 = \underline{28,00 \text{ m}^2}$ Garage

Wohnfläche:

Wohnzimmer: $6,21 \times 4,50 = 27,94 \text{ m}^2$

WC: $1,55 \times 1,20 = 1,86 \text{ "}$

Abstellraum: $1,55 \times 1,20 = 1,86 \text{ "}$

Windfang: $2,38 \times 2,52 = 6,00 \text{ "}$

Diele: $4,05 \times 4,82 = 19,52 \text{ "}$

Küche: $2,70 \times 2,70 = 7,29 \text{ "}$

Bad: $2,10 \times 2,70 = 5,67 \text{ "}$

Schlafzimmer: $4,64 \times 3,90 = 18,10 \text{ "}$

Flur: $0,90 \times 1,30 = 1,17 \text{ "}$

Terrasse: $\frac{4,50 \times 1,34}{4} = \underline{1,50 \text{ "}}$

$\underline{90,91 \text{ m}^2}$ Wohnfläche

Nutzfläche:

Garage:

$7,52 \times 3,02 = \underline{22,71 \text{ m}^2}$ Nutzfläche

Cbm Umbauter Raum:

Kellergeschoss: $14,16 \times 7,91 \times 2,47 = \underline{276,65 \text{ m}^3}$ Kellergeschoss

Erdgeschoss: $14,21 \times 7,96 \times 2,50 = \underline{282,78 \text{ m}^3}$ Erdgeschoss

Dach: $\frac{7,96 \times 2,46}{6} \times 28,42 + 6,00 = 112,33 \text{ m}^3 : 3 = \underline{37,44 \text{ m}^3}$ Da

Garage: $3,50 \times 8,00 \times 2,60 = \underline{72,80 \text{ m}^3}$ Garage

Cbm Umbauter Raum insgesamt: $\underline{669,67 \text{ m}^3}$

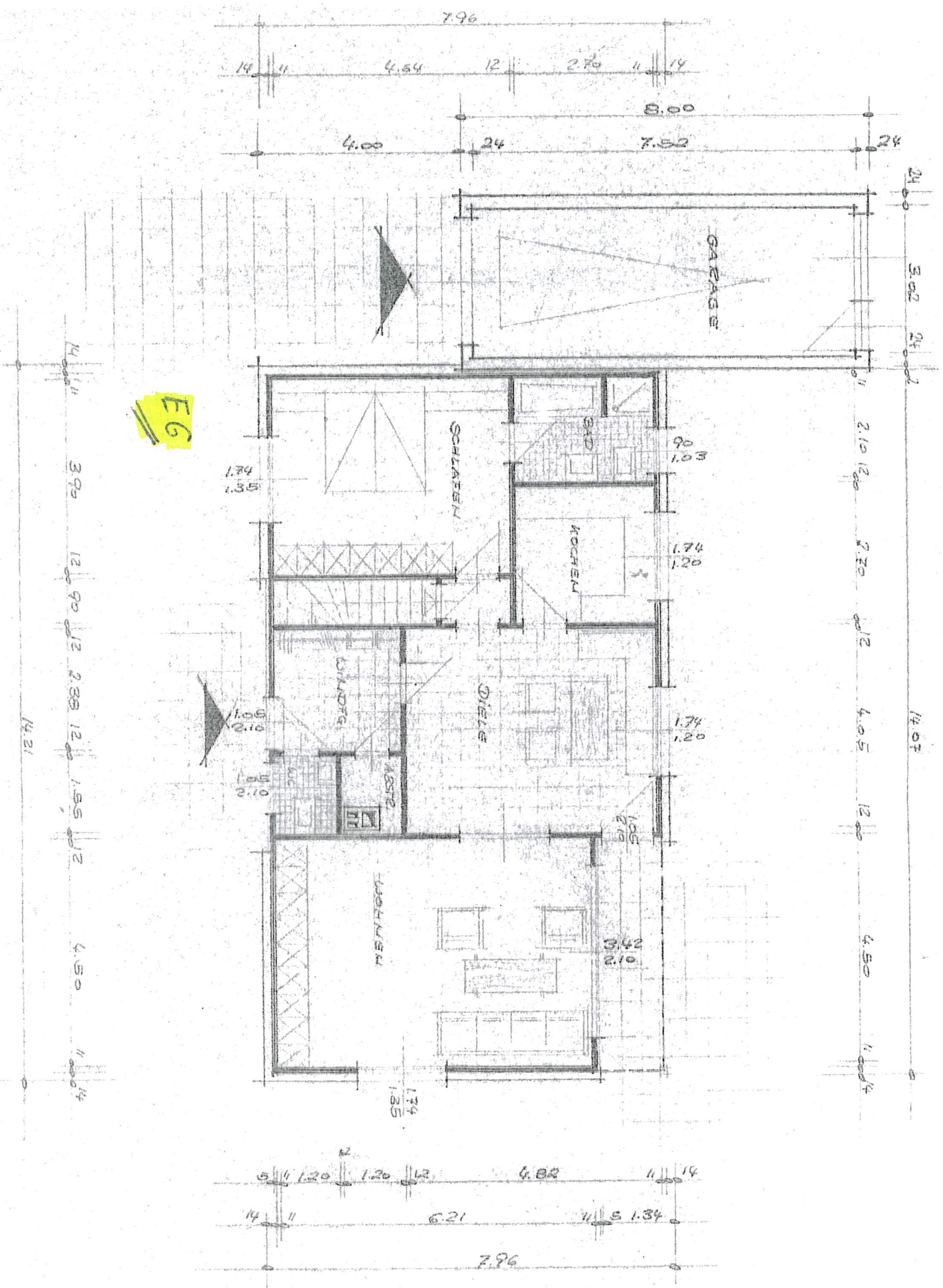

KG

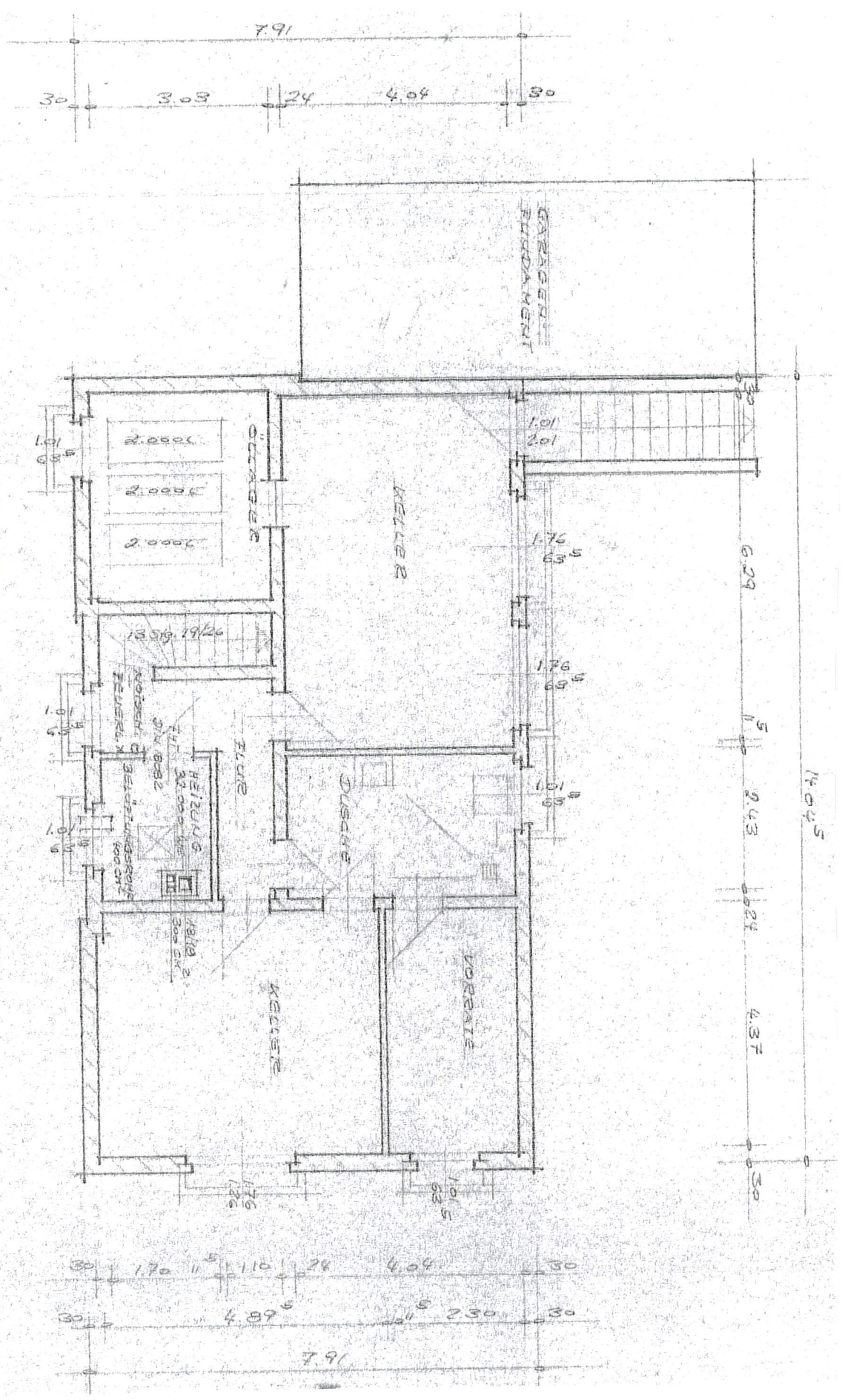

3.50 2.4 2.4 1.30 0.15 2.43 0.24 4.37 0.30

3.0 1.70 1.15 1.10 2.8 4.04 0.30
3.0 4.89 2.30 3.0

7.91