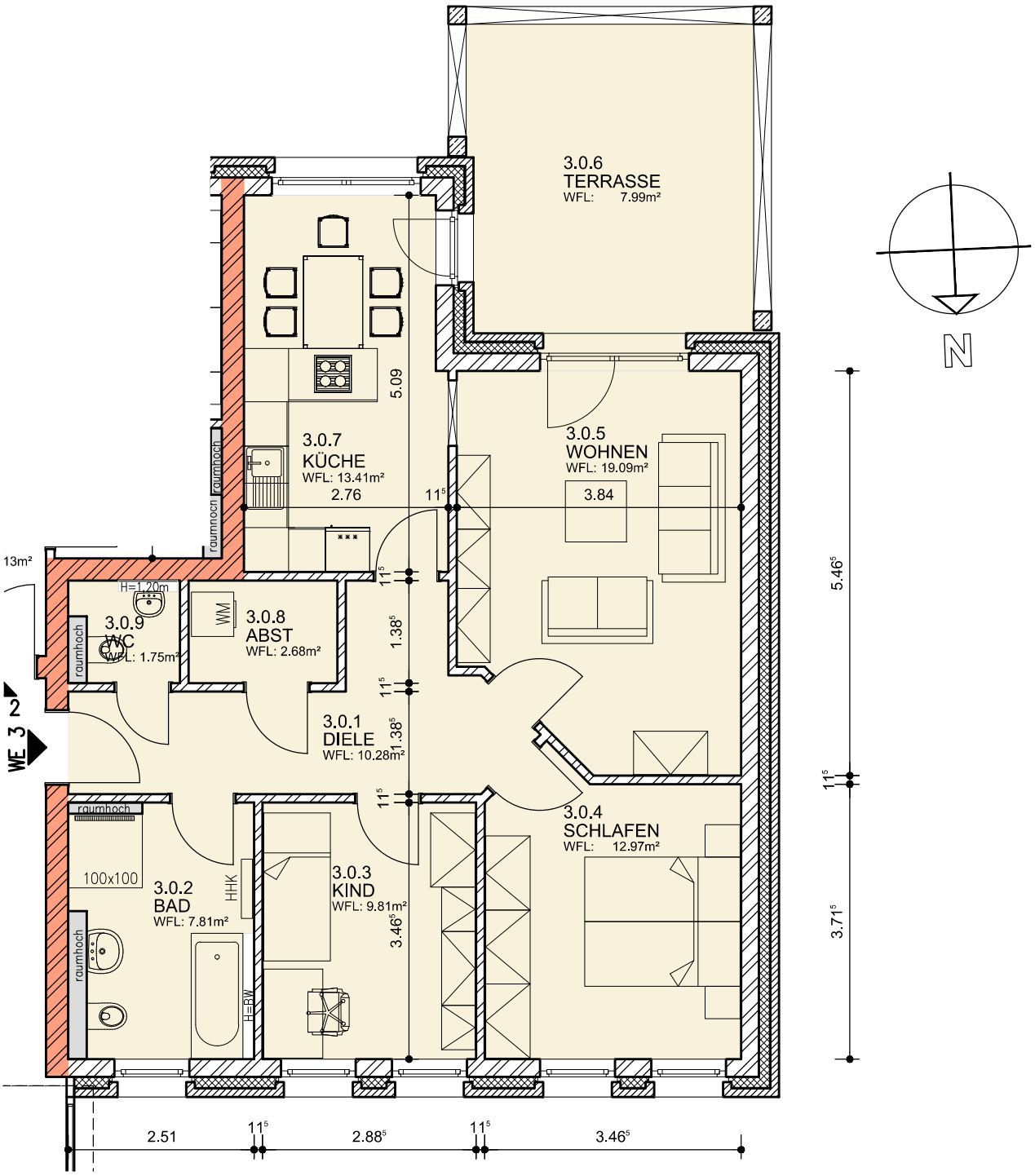

3-Raum Wohnung

WFL: 85,79 m²

WE 3 - EG - Räume - WoFV					
Allgemein		Fläche & Umfang			
Nummer	Name	Fläche Brutto	Wohnfläche	Umfang	Anrechenbarkeit
3.0.1	DIELE	10.54 m²	10.28 m²	17.59 m	100 %
3.0.2	BAD	8.05 m²	7.81 m²	11.95 m	100 %
3.0.3	KIND	10.00 m²	9.81 m²	12.70 m	100 %
3.0.4	SCHLAFEN	13.18 m²	12.97 m²	14.70 m	100 %
3.0.5	WOHNEN	19.35 m²	19.09 m²	17.75 m	100 %
3.0.6	TERRASSE	15.98 m²	7.99 m²	16.12 m	50 %
3.0.7	KÜCHE	13.64 m²	13.41 m²	15.70 m	100 %
3.0.8	ABST	2.78 m²	2.68 m²	6.79 m	100 %
3.0.9	WC	1.87 m²	1.75 m²	5.79 m	100 %
		95.40 m²	85.79 m²	119.09 m	

Wohnpark Prahmstraße
Haus 1 und 3 - EG - WE 3
(Stand 12.12.2021)

Alle Massangaben ohne Gewähr!